

DEPARTEMENT DE LA HAUTE-LOIRE
COMMUNE D'AUREC-SUR-LOIRE

Démembrement de la propriété VASSAL

Echelle : 1/250
REF. : MO_16972_1
05 mars 2026

PLAN D'ALIGNEMENT

Chemin de la Naverte

Section AT, Parcelles n°168, 179 et 180

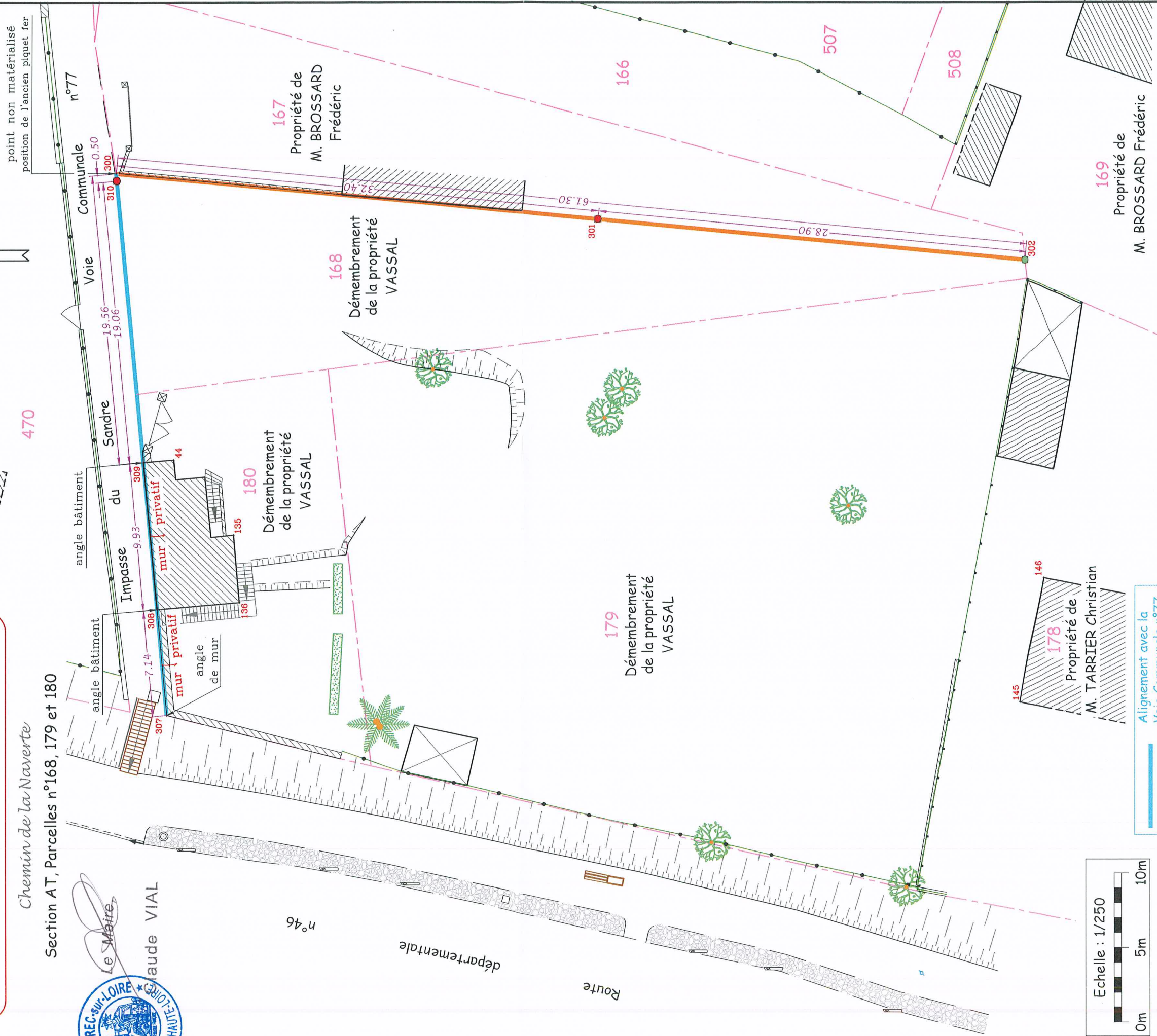

Cabinet CHALAYE
15, Bd François Mitterrand
43120 MONISTROL/LOIRE
Tél : 04-71-61-59-15
chalaye-geometre@wanadoo.fr

Alignement avec la
Voie Communale n°77

Limite définie par le Procès-Verbal de
Bornage dressé le 17/11/2021 par le cabinet
CHALAYE, Géomètre-Expert à MONISTROL-
SUR-LOIRE. (Ref. : MO_16932).

● Borne OGE nouvelle
implantée le 04/03/2026
● Borne OGE ancienne
vue et vérifiée le 04/03/2026

Application cadastrale